

## Chefarzt

**Dr. med. Alexander Ast**

E-Mail: [ast@evk-ge.de](mailto:ast@evk-ge.de)

## Chefarztsekretariat

Telefon: 0209 / 160 - 1201 /-1202

Telefax: 0209 / 160 - 2677

E-Mail: [frauenklinik@evk-ge.de](mailto:frauenklinik@evk-ge.de)

## Sprechstunden

- Urogynäkologische Sprechstunde
- Endometriose-Sprechstunde
- Tumorsprechstunde
- Sprechstunde für Risikogeburten und Geburtsplanung
- Pränataldiagnostik
- Privatsprechstunde

**Anmeldung für ambulante Eingriffe und stationäre Termine im Sekretariat**

### 24-stündige Hotline

Telefon: 0209 / 160 - 51029

**Evangelische Kliniken Gelsenkirchen**

**Munckelstraße 27**

**45879 Gelsenkirchen**

[www.evk-ge.de](http://www.evk-ge.de)



### Chefarzt Dr. med. Alexander Ast

#### Werdegang

- Promotion: Grundlagenforschung mit Cervix-Karzinomzellen
- Assistenzarzt/Oberarzt Städt. Klinikum Ludwigshafen am Rhein
- Oberarzt Städt. Klinikum Braunschweig
- Oberarzt St. Josefskrankenhaus Heidelberg
- Leitender Arzt Gemeinschaftskrankenhaus Herdecke
- Chefarzt der Klinik für Gynäkologie und Geburtshilfe an den Evangelischen Kliniken Gelsenkirchen

#### Schwerpunkte für

- Gynäkologische Onkologie
- Spezielle Geburtshilfe und Perinatalmedizin



## Klinik für Gynäkologie und Geburtshilfe

## Operatives Leistungsspektrum der Gynäkologie

### Stationäre Operationen

#### Von abdominal

- Hysterektomie
- Fertilitätserhaltende Operation bei ausgeprägtem Uterus myomatosus
- OP nach Burch
- Therapie des Cervix-, Corpus- und Ovarialcarcinoms
- Lymphonodektomie inguinal, pelvin, paracaval und -aortal

#### Von vaginal

- Hysterektomie, ggf. laparoskopisch assistiert (LAVH)
- Vordere und hintere Kolporraphie, ggf. mit autologer Brückenplastik
- Vaginae Fixatio Sacrospinalis
- TVT / Netzoperationen
- Therapie des Vulva-/ Vaginalcarcinoms

#### Endoskopisch/Hysteroskopisch

- Eingriffe am Adnex
- Chromopertubation
- Adhäsioolyse
- Sterilisation
- Supracervikale Hysterektomie (LASH)
- Operative Hysteroskopie
- Endometriumablation
- Myomenukleation

### Ambulante Operationen

- Abrasio
- Konisation
- Diagnostische Hysteroskopie
- Diagnostische Pelviskopie
- Abklärung Tubenfaktor durch Echovistuntersuchung oder Chromopertubation
- Sterilisation
- Narbenkorrektur und dergleichen am äußeren Genitale
- Urodynamik

## Pränataldiagnostik

- 3D-/4D-Ultraschall
- Nackenfaltenmessung (NT)
- Fehlbildungultraschall
- Chorionzottenbiopsie
- Amniozentese
- Genetische Beratung (Zusammenarbeit mit dem Institut ATCGene, Prof. Gödde, Datteln)

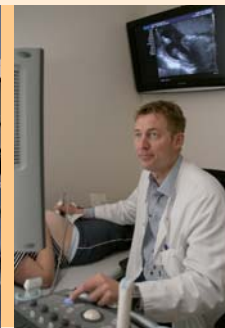

## Leistungsspektrum der Geburtshilfe und Neonatologie der Kinderklinik

### Vor und während der Geburt

- Ambulante und stationäre Betreuung von Geburten
- Komplementärmedizinische Schmerztherapie
- 24-stündige Bereitschaft der Anästhesisten (z.B. für Walking-PDA)
- Betreuung von Hochrisikoschwangeren inklusive der Frühgeburtlichkeit bei kindlicher Unreife
- Wassergeburt
- Primäre und sekundäre Sectio caesarea nach Misgav-Ladach, Notfall-Kaiserschnitt
- Vaginal-Operative Entbindung

### Nach der Geburt

- Familienzimmer
- Kinderzimmer
- Stillberatung
- Versorgung durch Neonatologen; Neugeborenen-Intensivbettchen im Hause
- Vorsorgeuntersuchungen, Stoffwechsel-, Hör- und Ultraschall-Screening durch die Kinderklinik